

# Clos du vivier

centre de loisirs

200, route de Canéjan  
33170 Gradignan  
05 57 35 03 56

## HORAIRES D'ACCUEIL

- Pour les enfants scolarisés sur Gradignan : prise en charge des animateurs à la sortie de l'école (11h30), transport en bus sur le site du Clos Du Vivier, prise du repas et animations jusqu'à 16h30.
- Pour les enfants scolarisés hors commune : prise en charge des enfants directement sur site à 12h, prise du repas et animations jusqu'à 16h30.
- **Pour tous** : accueil du soir de 16h30 à 18h30.

## INSCRIPTION

L'inscription s'effectue auprès du service scolaire de la Ville de Gradignan :  
**Allée Gaston Rodrigues,**  
**33170 Gradignan**  
**Tél : 05 56 75 65 21**

L'inscription est obligatoire pour permettre à votre enfant de participer aux activités

## RÉSERVATIONS

sur [www.ville-gradignan.fr](http://www.ville-gradignan.fr) / **PORTAIL FAMILLE**

et en cas de situation exceptionnelle :  
[reservationclos@ville-gradignan.fr](mailto:reservationclos@ville-gradignan.fr) ou 05 57 35 82 36

PROGRAMME EN LIGNE SUR  
[www.ville-gradignan.fr](http://www.ville-gradignan.fr)

## RENSEIGNEMENTS

**Elodie Charles,**  
Directrice et référente élémentaires  
06 14 13 62 96  
[echarles@ville-gradignan.fr](mailto:echarles@ville-gradignan.fr)

**Simon Fouillet,**  
Directeur Adjoint et référent maternelles  
06 14 13 62 71  
[sfouillet@ville-gradignan.fr](mailto:sfouillet@ville-gradignan.fr)

**Clos du Vivier**  
[closduvivier@ville-gradignan.fr](mailto:closduvivier@ville-gradignan.fr)



© Pétrouche - Fotolia | Service communication / Ville de Gradignan 2016 | IPNS - Ne pas jeter sur la voie publique



# Clos du vivier

centre de loisirs

6/11 ans



LES MERCREDIS DE

**NOVEMBRE**  
**DÉCEMBRE**

du 08/11 au 20/12



## IMPORTANT

Nous vous rappelons que la réservation est obligatoire pour fréquenter le centre de loisirs.

Pour cela, il est impératif de vous connecter au portail famille « Bamboo » accessible depuis le site de la ville :

[www.ville-gradignan.fr](http://www.ville-gradignan.fr)

Et ce n'est qu'en cas de situation exceptionnelle, que la réservation ou annulation tardive est à effectuer entre le mardi soir et le mercredi matin, par mail ([reservationclos@ville-gradignan.fr](mailto:reservationclos@ville-gradignan.fr)).

Merci de votre compréhension.

## CÔTÉ ANIMATION

Afin de clore 2017 en beauté, un spectacle sera offert aux enfants.

La Compagnie Les Grooms viendra nous présenter « Magillusion ».

Humour, suspense, maladroites et dérapages pas très contrôlés sont proposés pour un instant absolument... magique ! Car c'est une surprise bien évidemment ...

## RECOMMANDATIONS

Les enfants étant susceptibles de se salir plus facilement en cette saison

et afin de maintenir tant que possible des animations en extérieur pour les plus « sportifs », nous vous recommandons de fournir des tenues

## adaptées et peu fragiles.

De plus, si vous avez des culottes/slips et pantalons ou joggings trop petits, nous serions ravis de les récupérer afin d'avoir de la recharge

pour les chutes, et glissades artistiques ou non.

INFOS

# La carte du Clos

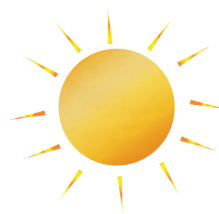

\*Ces menus sont susceptibles de subir des modifications si des difficultés d'approvisionnement le justifient. Ils sont établis sous le contrôle d'une diététicienne.

**Mercredi 06/12**

Poulet rôti

Riz à l'espagnole

Fromage

Fruit

**Mercredi 13/12**

Fricassée de dinde

Haricots plats

Yaourt

Brownies

**Mercredi 20/12**

Tomates mozzarella

Escalope de veau

Croquets de Savoie

Yaourt

**Mercredi 08/11**

Cassolète de lieu au curry

Riz pilaf

Fromage

Banane

**Mercredi 15/11**

Escalope de poulet marinée

Haricots beurre persillés

Petit suisse

Biscuit

**Mercredi 22/11**

Salade de crudités à l'emmental

Filet de poisson pané

Patates douces sautées

Glace

**Mercredi 29/11**

Saucisse de volaille

Haricots blancs

Fromage blanc

Compote & biscuit



# LES MERCREDIS DU 08/11 AU 20/12



	<b>KAHUNA (cp)</b>	<b>JENGA (ce1)</b>	<b>SAMURAI (ce2)</b>	<b>WAZABI (cm)</b>
<b>08/11</b>	Atelier créatif <b>Décoration salle (1)</b> <b>Création photophore</b>  Activité sportive <b>Scratch ball</b>	Atelier sportive <b>Tchouck ball</b>  Atelier créatif <b>Cadre sablé</b>	Atelier sportive <b>Tennis foot</b>  Atelier créatif <b>Mon emploi du temps</b>	Activité sportive <b>Mada ball</b>  Atelier créatif <b>La récré des Champignons</b>
<b>15/11</b>	Grand jeu <b>Jeux de l'oie</b>	Atelier sportive <b>Poule renard vipère</b>  Atelier créatif <b>Fresque (1)</b>	Animation collective <b>Chasse aux trésor Parc Mongaillard</b>	Activité sportive <b>Initiation kin ball</b>  Atelier créatif <b>Tableau nature</b>
<b>22/11</b>	Atelier sportive <b>Balle aux prisonniers</b>  Atelier créatif <b>Décoration salle (2)</b> <b>Pâte autodurcissante</b>	Atelier sportive <b>Tir à l'arc</b>  Atelier créatif <b>Fresque (2)</b>	Atelier sportive <b>Dodgeball</b>  Atelier créatif <b>Décoration de Noël</b>	Atelier sportive <b>Rugby flag</b>  Atelier créatif <b>Coussins « emoji »</b>
<b>29/11</b>	Atelier sportive <b>La bataille du milieu</b>  Atelier créatif <b>Calendrier de l'avent</b> <b>Couronne de Noël</b>	Atelier sportive <b>Déménageur</b>  Atelier créatif <b>Windocolor</b>	Atelier sportive <b>Hockey sur gazon</b>  Atelier créatif <b>Calendrier de l'avent</b>	Grand jeu <b>C'est quoi Ton monde ?</b>
<b>06/12</b>	Atelier sportive <b>Pouik pouik</b>  Atelier créative <b>Petit ange</b> <b>Paper toy</b>	Atelier sportive <b>Loup glacé</b>  Atelier créatif <b>Cadre photo</b>	Atelier sportive <b>Rugby flag</b>  Atelier créatif <b>Cartes de Noël</b>	Atelier sportive <b>Hockey</b>  Atelier créatif <b>Photo animé</b>
<b>13/12</b>	Grand jeu <b>L'atelier des lutins</b>	Grand jeu <b>L'atelier des lutins</b>	Grand jeu <b>L'atelier des lutins</b>	Grand jeu <b>L'atelier des lutins</b>
<b>20/12</b>	<b>Surprise ...</b>	<b>Surprise ...</b>	<b>Surprise ...</b>	<b>Surprise ...</b>